

Netop



Unique remote solutions

# Apresentando Netop School 6.0

Apresentação para Clientes  
2010



# Netop School 6.1 – A Nova Versão

## A solução líder em gerenciamento de salas de aula foi profundamente melhorada

- A nova interface estado-da-arte permite que os professores sejam mais produtivos e eficientes
  - Baseada no revolucionário projeto “Faixa de Opções” (Ribbon) da Microsoft
  - Torna a interface rapidamente familiar para uma gama maior de usuários
  - Permite acesso fácil a um rico leque de funcionalidades
  - Customizável para atender às necessidades e preferências do professor
- Melhorias significativas nas funções de Preparação, Ensino e Avaliação
  - Fluxo de planejamento de aulas melhorado facilitando criar e editar lições previamente
  - Conteúdo gravado facilmente acessado pela barra de tarefas, facilitando a repetição de aulas para várias turmas ou para alunos que a aula
  - Visualização em miniaturas melhorada graficamente, facilitando o monitoramento dos alunos enquanto trabalham
  - Melhoria no fluxo de trabalho, tornando fácil limitar o acesso dos estudantes a informações e pesquisas inapropriadas na WEB, incluindo o bloqueio de portas, proibindo o acesso a distrações como o MSN, por exemplo
  - Os resultados de testes agora podem ser exportados numa variedade de formatos, para a incorporação de outras tabelas ou programas
- Melhorias adicionais para o gerenciamento das salas de aula com as quais você pode contar
  - Suporte a sistemas operacionais de 64-bits
  - Melhoria no suporte a Terminal Servers
  - Melhoria nas funcionalidades e estabilidade do sistema



# Por trás do projeto da nova interface

- Por que mudar a interface com o usuário?
  - Extensivas funcionalidades de soluções consagradas esgotam os usuários
  - Centenas de caixas de funções acessíveis através de combinações de menus, barras de ferramentas, caixas de ferramentas e de diálogo.
  - A pausa para encontrar o comando certo para uma tarefa interrompe o fluxo de ensino
- Rompendo com o passado
  - Nova interface intuitiva, projetada para reduzir as interrupções no fluxo de trabalho e auxiliar os professores a obterem resultados mais rápidos.
  - Altamente customizável para atender às necessidades e preferências individuais dos professores
- Projeto orientado para resultados
  - Intuitivo, consistente e previsível
  - A maioria dos comandos comumente usados estão facilmente acessíveis
  - Os professores podem se concentrar no conteúdo e na tarefa em andamento, e não na interface
- Baseada no projeto revolucionário “Faixa de Opções” (Ribbon), da Microsoft, para o Office 2007
  - Torna a interface rapidamente familiar a uma ampla gama de educadores
  - Permite o fácil acesso a um rico conjunto de recursos
  - Reforçada com recursos de customização únicos para o Netop School 6.0



# Velho x Novo

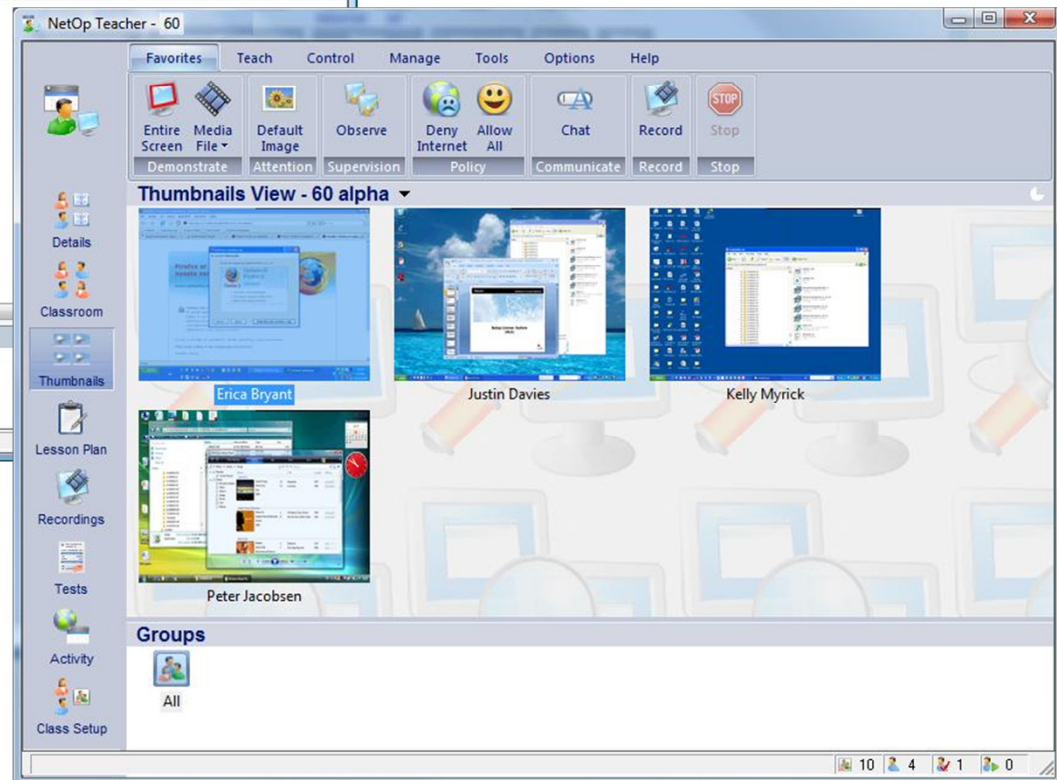
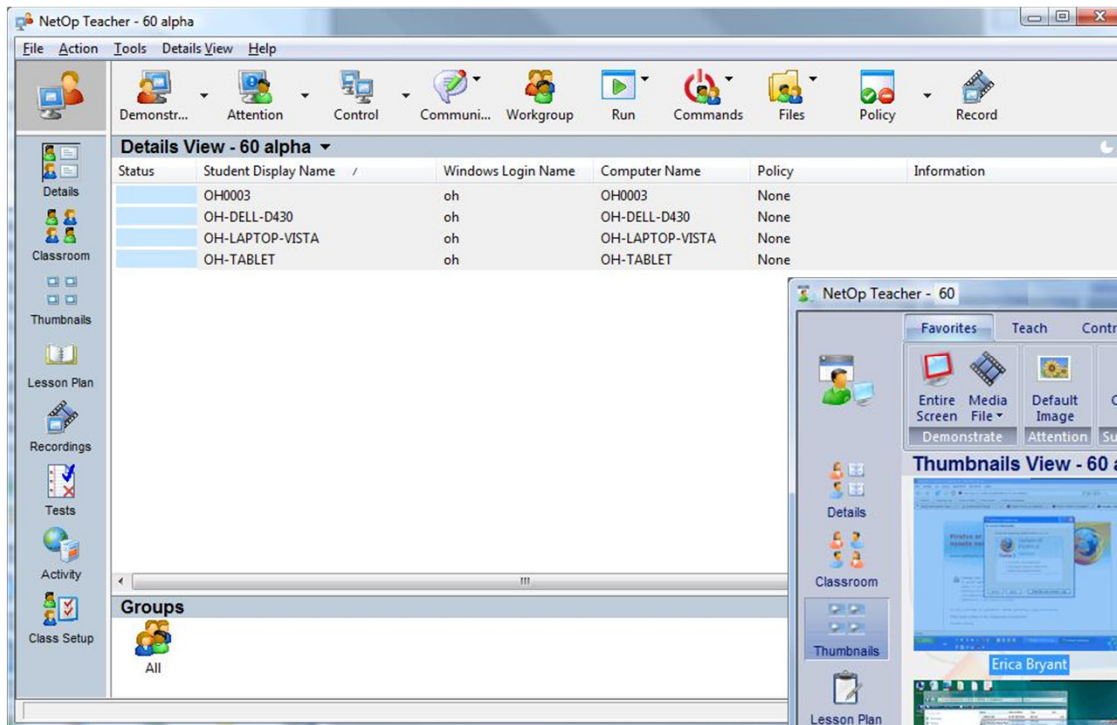

# Principais elementos na interface

- O “Ribbon” apresenta uma barra de apresentação fácil dos principais comandos
  - Acesso com um click
  - Direto, sem botões ambíguos
- A barra com os “favoritos”, oferece um acesso eficiente aos comandos mais usados pelo professor
  - Personalizando as funcionalidades, você decide quais os comandos mais freqüentes serão usados
- As abas Ensino, Controle, Gerência, Ferramentas e Opções permitem o acesso a todos os comandos alternativos



## Personalize a sua Faixa de Opções (Ribbon)

- Personalize a Faixa de Opções para atender aos seus métodos de ensino
  - Crie novas abas e grupos
  - Esconda ou remova abas e grupos
  - Renomeie ou reorganize abas e grupos
  - Renomeie ou reorganize comandos individuais dentro das abas e grupos
  - Defina se botões normais, botões pequenos ou texto devem ser usados para comandos individuais
- Defina seus próprios atalhos de teclado com teclas de acesso rápido
- Selecione dentre vários esquemas de cor qual atende à sua preferência
- Tudo salvo em seu perfil de professor, personalizado!



## Melhorias na Funcionalidade - Preparar

- Fluxo de trabalho para planejamento de aulas aprimorado facilita a criação de aulas com antecedência

- Novos botões para criar e editar
- Fluxo de trabalho descomplicado quando definir as ações das aulas (macro)

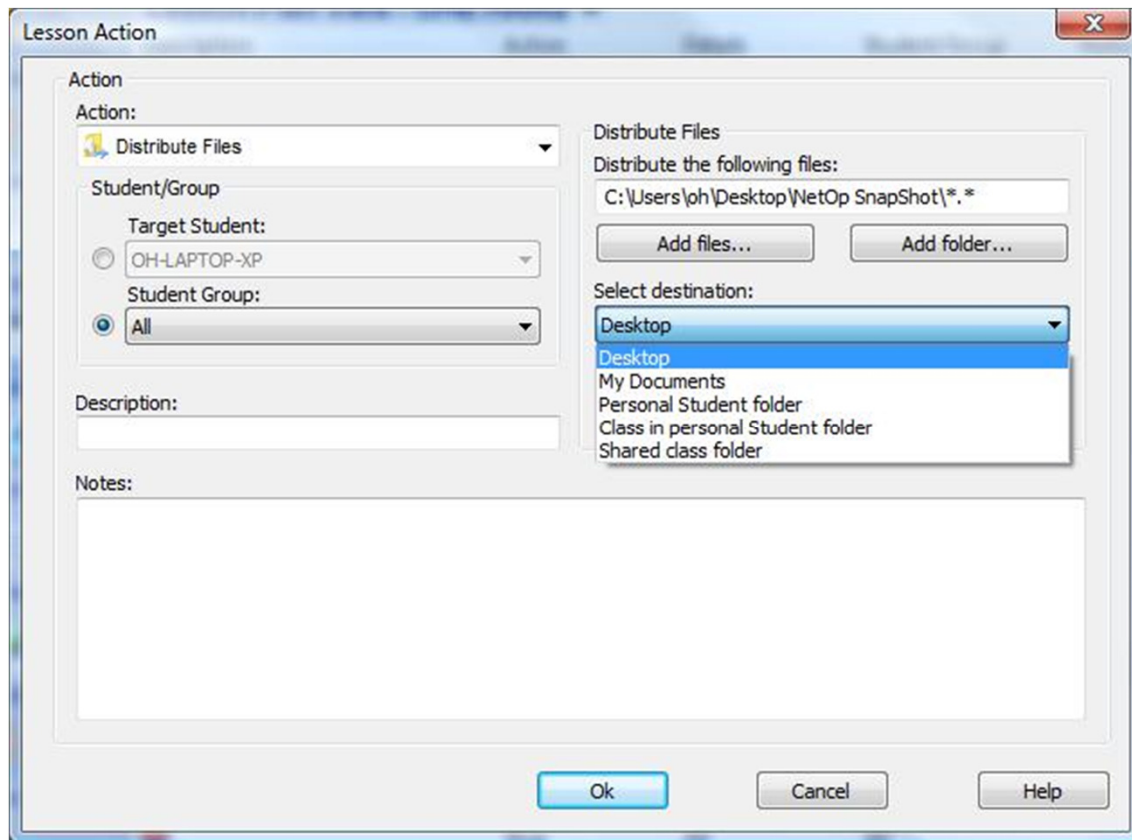

# Melhorias na Funcionalidade - Ensinar

- Conteúdo gravado facilmente acessado pela barra de ferramentas

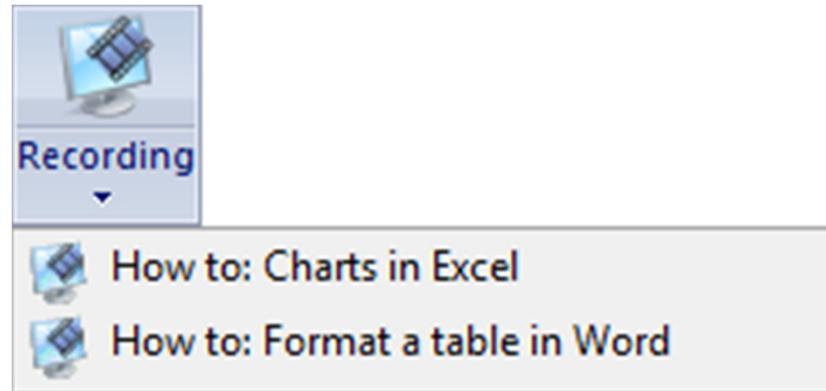

- Facilita repetir a aula para múltiplas classes ou alunos que perderam a aula

# Melhorias na Funcionalidade - Ensinar

- Melhoria na qualidade da visualização em Miniaturas, tornando fácil monitorar o progresso do trabalho dos alunos

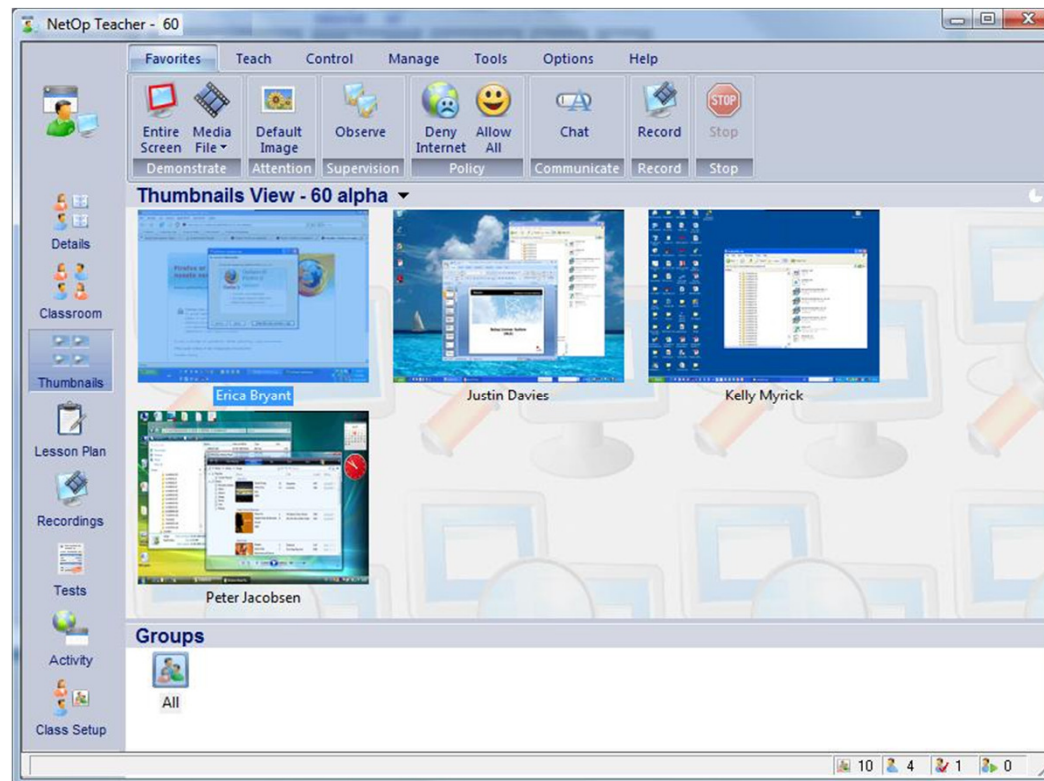

# Melhorias na Funcionalidade - Ensinar

- Fluxos melhorados tornam fácil limitar o acesso dos alunos a programas e sites inapropriados

- Novos botões para criar, editar, renomear e buscar
- Nova pasta Favoritos

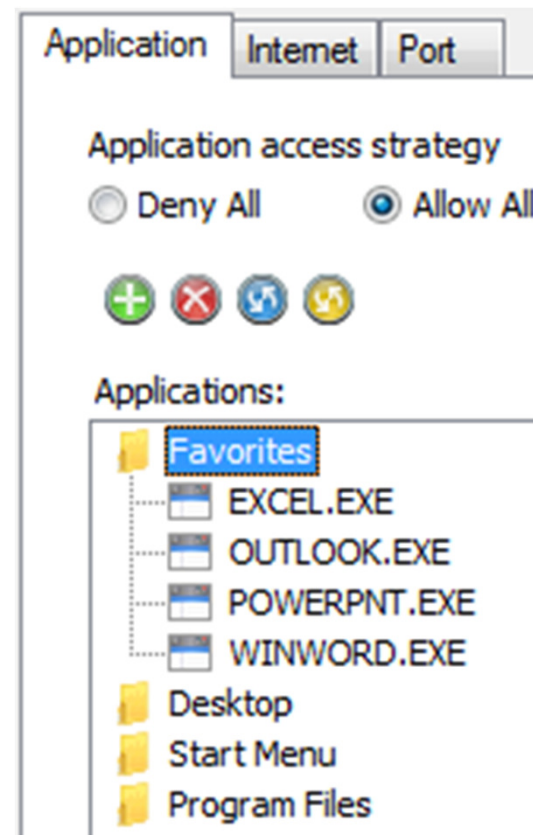

# Melhorias na Funcionalidade - Ensinar

- Agora inclui capacidade para bloqueio de portas e habilidade de combinar políticas durante o uso.

- Cancele o uso de programas de mensagens e outras distrações
- Bloqueie internet e aplicativos com uma política

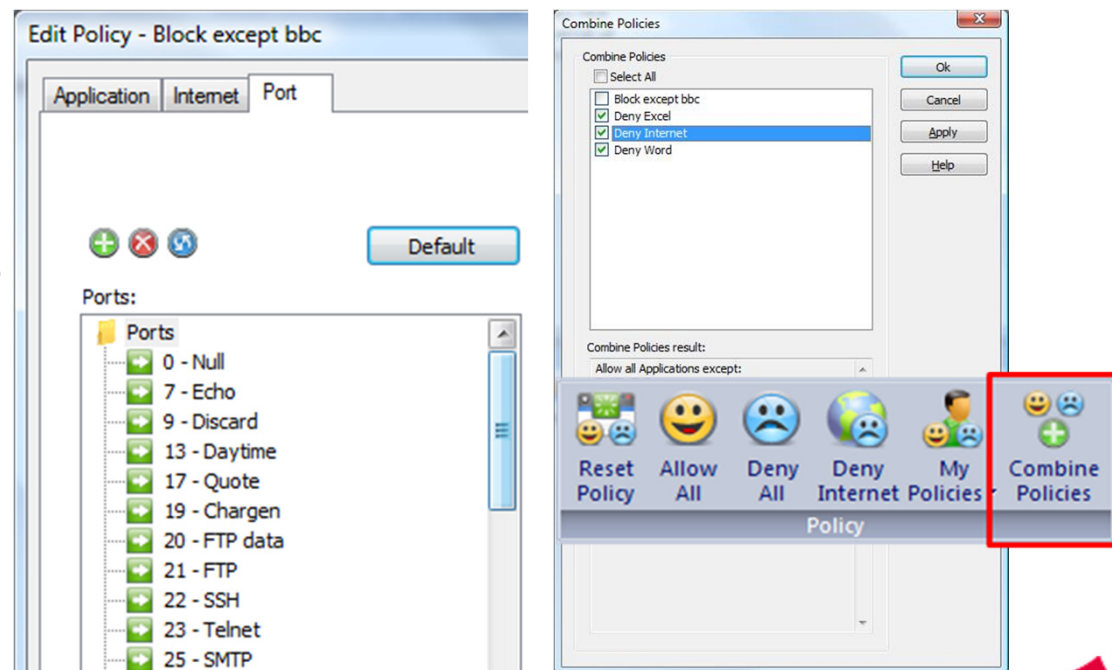

# Melhorias na Funcionalidade - Avaliar

- Os resultados dos testes agora podem ser exportados em vários formatos, para incorporação em diários ou outros programas de tabulação

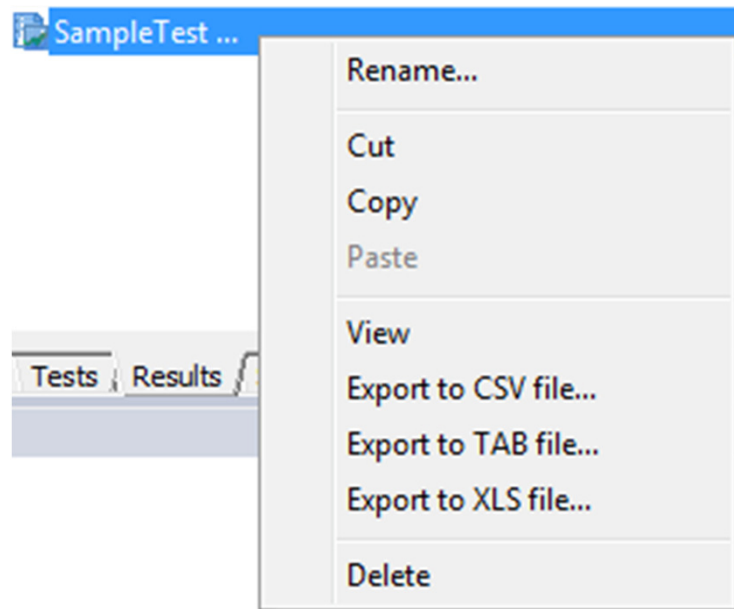

# Por dentro do programa

- Suporte agora para sistemas operacionais de 64-bit
- Suporte melhorado para terminal
  - *Comportamento correto das políticas em Terminal Server*
- Melhorias na estabilidade geral e funcionalidade
  - *LSP Melhorado (Layered Service Provider)*
    - *Verificação da cadeia LSP durante a instalação*
    - *Exclusão opcional da instalação do LSP*
    - *Funcional em Terminal Server*
  - *Botão PARAR na barra de ferramentas para encerrar todas as seções abertas entre Professor e Alunos*
  - *Parar Grupo de Trabalho (Workgroup) com botão*

# Por que o Netop School 6.0?

- O Netop School 6 é a solução líder de mercado para gerenciamento de salas de aula em rede daNetop, alíder mundial em softwares para gerenciamento
- Apenas o Netop School 6 possui interface atualizada que foi projetada para tornar o ensino via computadores mais produtivo e eficiente
  - Barra de ferramentas “estado-da-arte” para o mais rápido acesso aos comandos\*
  - Customizável individualmente para atender a cada professor\*
  - Fácil de usar, com inúmeros recursos
- Diferente dos outros sistemas de gerenciamento de salas de aula, o Netop School 6 permite que você prepare, ensine seus alunos e avalie seu trabalho com uma única solução completa
  - Capacidade única de USB torna fácil preparar aulas em casa\*
    - Com o fluxo de trabalho melhorado, a preparação ficou mais fácil ainda
  - Ferramentas poderosas para ensino, monitoramento e ajuda
    - Com o acesso fácil às suas aulas pré-gravadas, visualização em miniaturasmelhorada, fluxos de trabalho melhorados e bloqueio de portas para acabar com as distrações
  - Capacidade para testes online e offline
    - Agora com exportação de resultados para qualquer ferramenta tabuladora\*
- Netop School 6 é a escolha ideal para educadores que usam computadores em seu ensino diário e querem uma solução completa, poderosa e customizável para para gerenciamento de salas de aula em rede

\* = NOVO 

# Idiomas Suportados

- **Interface e Documentação**
  - Inglês
  - Árabe (AR-SA)
  - Chinês (ZH-CN)
  - Holandês (NL-NL)
  - Francês (FR-FR)
  - Alemão (DE-DE)
  - Italiano (IT-IT)
  - Japonês (JA-JP)
- **Apenas Interface**
  - Finlandês (FI-FI)
  - Sueco (SV-SV)
  - Hebreu (IW-IL)
  - Coreano (KO-KR)
  - Russo (RU-RU)
- **Por Solicitação**
  - Dinamarquês (DA-DK)
  - Espanhol (ES-ES)
  - Tcheco (CS-CZ)
  - Português (PT-PT)



# Oferta especial

- Adquira já sua licença do Netop School 6.12, e receba nova versão 7.0 em 2011.
  - O NetOp School 6.0 e o NetOp Vision 6.0 vão tornar-se um só produto no início de 2011. Será a aguardada versão 7.0. Será a ferramenta referência para Gerenciamento de Salas de Aula em Rede e via Internet, com total segurança e velocidade.



# Resumo

- Solução líder para gerenciamento de salas de aula em rede agora com melhorias surpreendentes
  - Nossa nova interface “estado-da-arte” permite que os professores sejam mais produtivos e eficientes
  - Melhorias significativas nos módulos Preparação, Ensino e Avaliação
  - Inúmeras melhorias embutidas com as quais os educadores podem contar
- Conheça ou amplie o uso do Netop School, a solução líder para gerenciamento de salas de aula em rede.

